Microsoft Systems Engineer (m/w) gesucht!

Bezeichnung:	Systems Engineer
Einsatzort:	Hinterbrühl
Eintrittsdatum:	ab sofort
Arbeitszeit:	Vollzeit
Arbeitsverhältnis:	Festanstellung
Bruttogehalt:	lt. Kollektiv mit der Bereitschaft zur Überzahlung

Wir sind ein extrem verlässlicher Partner für den Aufbau und Betrieb von professionellen IT-Lösungen. Mit unserer sprichwörtlichen Zuverlässigkeit, Flexibilität und Kundennähe haben wir in Österreich, Deutschland und der Schweiz einen hervorragenden Ruf. Neben einer hohen fachlichen Qualifikation erwarten wir von unseren Mitarbeitern soziale Kompetenz, Flexibilität und die Bereitschaft, auch außerhalb des Firmensitzes IT-Projekte zu betreuen. Im Gegenzug bieten wir einen Arbeitsplatz mit anspruchsvollen Herausforderungen. Darüber hinaus erarbeiten wir mit jedem Mitarbeiter ein individuelles Aus- und Weiterbildungskonzept, mit dem wir optimale Entwicklungsmöglichkeiten bieten.

Dein Aufgabenbereich:

- Planung, Installation & Betreuung von Microsoft Umgebungen
- Betriebsunterstützung im Microsoft Umfeld

Wir bieten:

- tolles Teamwork
- spannende Projekte
- umfassende Weiterbildung im eigenen Team
- großartige Bürolage im Grünen

d-con.net GmbH
Johannesstraße 50
AT-2371 Hinterbrühl
office@d-con.net | www.d-con.net
T: +43 (1) 616 32 17 – 0
F: +43 (1) 616 32 17 - 17

Bankverbindung: Volksbank
BIC: WVMIAT21XXX
IBAN: AT294010045059620000
UID-Nummer: ATU58079117
Firmenbuchgericht: Wr. Neustadt
Firmenbuch: 250583F

a *passion* for collaboration

Du bringst mit:

- abgeschlossene IT-Ausbildung und mehrjährige Erfahrung als Systemadministrator oder Systems Engineer
- fundierte Microsoft Kenntnisse in folgenden Bereichen:
  - ✓ Windows Server (MCSE,MCSA)
  - ✓ Hyper-V
  - ✓ Active Directory
  - ✓ Group Policies
  - ✓ Microsoft Exchange
  - ✓ Microsoft SQL Server
  - ✓ Microsoft PKI
  - ✓ Sharepoint Basis
  - ✓ Microsoft System Center
  - ✓ Microsoft Azure & Office365
- solide Netzwerkkenntnisse vom Vorteil
- sehr gute Deutsch- und Englischkenntnisse
- selbstständige, strukturierte und lösungsorientierte Arbeitsweise
- engagierte und teamorientierte Persönlichkeiten
- offen für den Einsatz neuer Technologien
- Führerschein B

Bitte sende deine aussagekräftige Bewerbung inklusive Lebenslauf, Foto und Zeugnissen an karriere@d-con.net / z. Hd. Christian Pawlik!

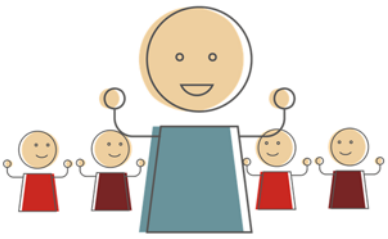

WIR FREUEN UNS AUF DICH!

d-con.net GmbH
Johannesstraße 50
AT-2371 Hinterbrühl
office@d-con.net | www.d-con.net
T: +43 (1) 616 32 17 – 0
F: +43 (1) 616 32 17 - 17

Bankverbindung: Volksbank
BIC: WVMIAT21XXX
IBAN: AT294010045059620000
UID-Nummer: ATU58079117
Firmenbuchgericht: Wr. Neustadt
Firmenbuch: 250583F

a *passion* for collaboration